文部科学省 地(知)の拠点 地（知）の拠点大学による地方創生推進事業（COC+）

「ふくおか版生涯活躍のまち」づくりをめざして

公開講座

あの頃 ボクは 北九州男児

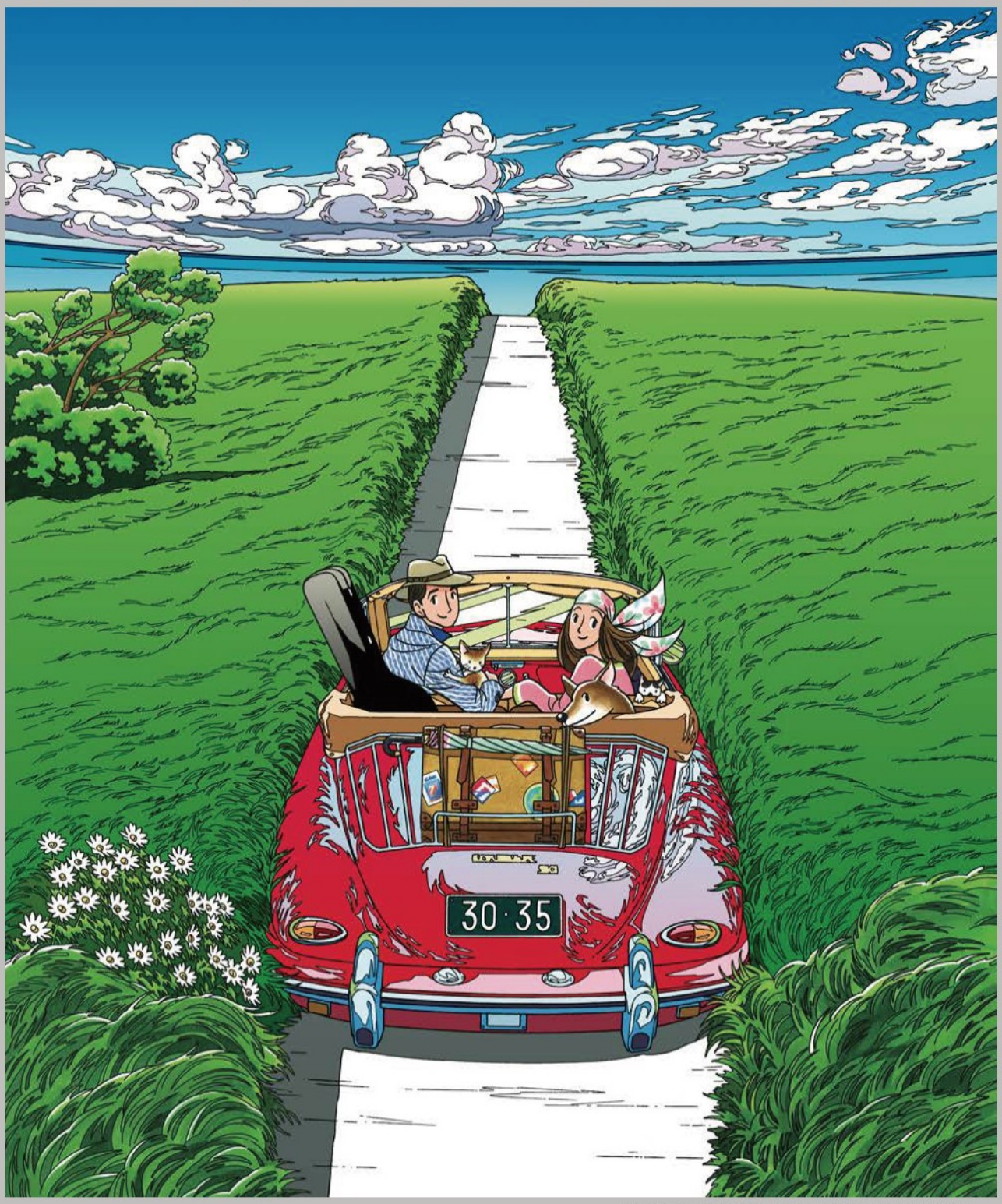

©SEIZO WATASE/APPLE FARM INC.

2018（平成30）年10月21日（日）14：00～16：00

西南女学院大学６２０６大講義室（６号館２階）

参加費：無料（資料準備のため事前申込をお願いします。裏面参照）

わたせせいぞう さんのプロフィール

1945年神戸市生まれ，北九州市小倉育ち。早稲田大学法学部卒業後，サラリーマン生活を送りながら，漫画の制作を始める。
代表作「ハートカクテル」（1983～89年）「菜」（1992年～98年）など
大人のラブストーリーを描き続けている。

官公庁広報ポスター，企業広告用イラストなども数多く制作する。

門司大里地区の土地区画整理事業におけるまちづくりのイメージプロデュース，
新北九州空港開港告知ポスターのイラスト作画など，北九州市に対する貢献も数多い。

LINEサービス開始「ハートカクテルシリーズ スタンプ等」
「ワンダーカクテル（Wonder Cocktail）」連載開始。（ウェブ雑誌「Men's Precious」(小学館)にて連載中）

わたせせいぞうさん 北九州を語る

本年度のＣＯＣ＋公開講座は 北九州育ちの漫画家・イラストレーターである
わたせせいぞうさんにお越しいただき，北九州への思いを縦横にお話いただきます。
コーディネーターは同じく北九州縁のコピーライター 石丸美奈子さんです。

北九州の魅力，将来像をわたせせいぞうさんと一緒に考えてみませんか。
多くの方のご来場をお待ち申し上げております。

主催：西南女学院大学・西南女学院大学短期大学部地域連携室　ＣＯＣ＋担当者会
西南女学院大学・西南女学院大学短期大学部大学祭実行委員会

＊ＣＯＣ＋事業は北九州市立大学を主幹校として，北九州・下関地域への若者の定着を目指してさまざまな取組を進めています。西南女学院大学は九州歯科大学，西日本工業大学と協働して「ふくおか版生涯活躍のまちづくり」にむけて，さまざまな取組を展開しています。

アクセス　当日は大学祭が行われております。駐車場狭小のため，できるだけ公共交通機関でお越しください。

JR・バス利用

- JR小倉駅南口下車／西鉄バス「小倉駅バスセンター4番のりば」から
  25・27・28番系統乗車（清水経由約30分）
- JR南小倉駅下車／西鉄バス「南小倉駅前」から
  25・27・28番系統乗車（清水経由約10分）
- JR戸畑駅南口下車／西鉄バス「戸畑駅」から
  25・27・28・73・83番系統乗車（一枝経由約20分）
- いずれも「西南女学院下」下車

詳細はＨＰをご覧ください。

タクシー利用

- JR小倉駅から約20分、1,400円程度
- JR戸畑駅から約15分、1,300円程度
- JR南小倉駅から約7分、800円程度

６２０６大講義室は，正門から坂を二段登り，６号館（図書館の隣）の２階，左奥です。

お申込み・お問合せ

資料準備のため，「10月21日公開講座希望」とお書き添えのうえ，お名前（代表者），ご所属，
連絡方法，参加人数をファックス又はメールでお知らせください。それで手続き終了です。
確認の返信はいたしませんので，ご了解ください。
いただきました個人情報は，本講演会の実務にのみ使用します。

●ファックス　０９３－５９２－４２８７
●メール　chiiki@seinan-jo.ac.jp　＊お問合せはできるだけメールにてお願いします。